

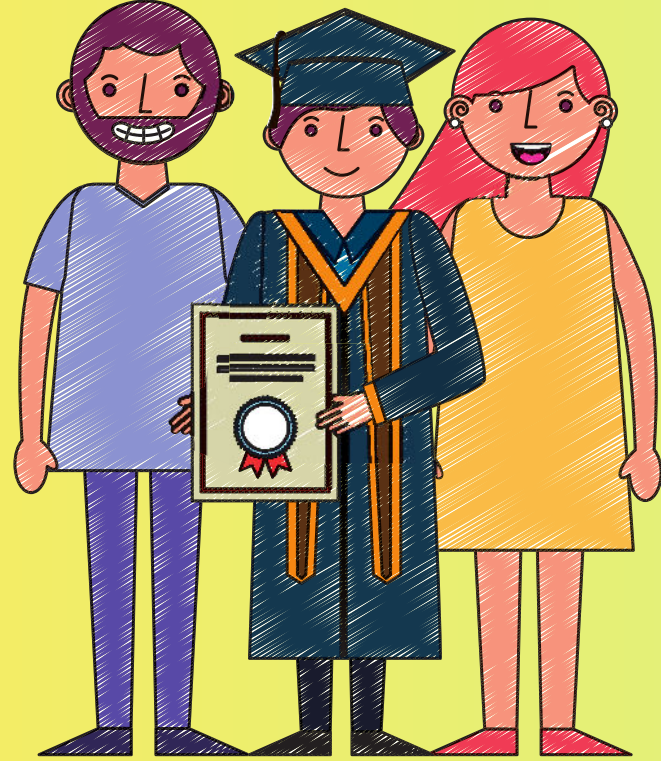

İSTANBUL
İL MİLLÎ EĞİTİM MÜDÜRLÜĞÜ



2025 YKS

YÜKSEKÖĞRETİM

KURUMLARI SINAVI

Veli Bilgilendirme

*Bu sunum "2024 Yükseköğretim Kurumları Sınavı Kılavuzu"nda yer alan bilgiler doğrultusunda hazırlanmıştır.

MESLEKİ VE TEKNİK EĞİTİM ŞUBESİ
İSTANBUL-2024



Sevgili veliler, ortaöğretimden üniversiteye geçiş, sadece bir okul değiştirmek değil; aynı zamanda yeni bir dönemin, sorumlulukların ve fırsatların kapılarını aralamaktadır. Bu yeni dönem, akademik eğitimin yanı sıra kültürel, sportif, sanatsal faaliyetlerin ve sosyal yaşamlarının şekillenmesi için çocuklarınıza önemli fırsatlar sunacaktır.

Ortaöğretimden üniversiteye geçiş sürecinde onlara güven vererek ve cesaretlendirerek bu yolculuğu daha kolaylaştırıcı hale getirebilirsiniz. Unutmayın ki çocuklarınızın en büyük destekçileri sizlersiniz. Sizin göreviniz, her durumda onların yanında olmak, desteklemek ve sevildiklerini hissettirmektir.

Sevgi, anlayış ve destekle dolu bir yolculuk, en büyük motivasyon kaynağı olacaktır.

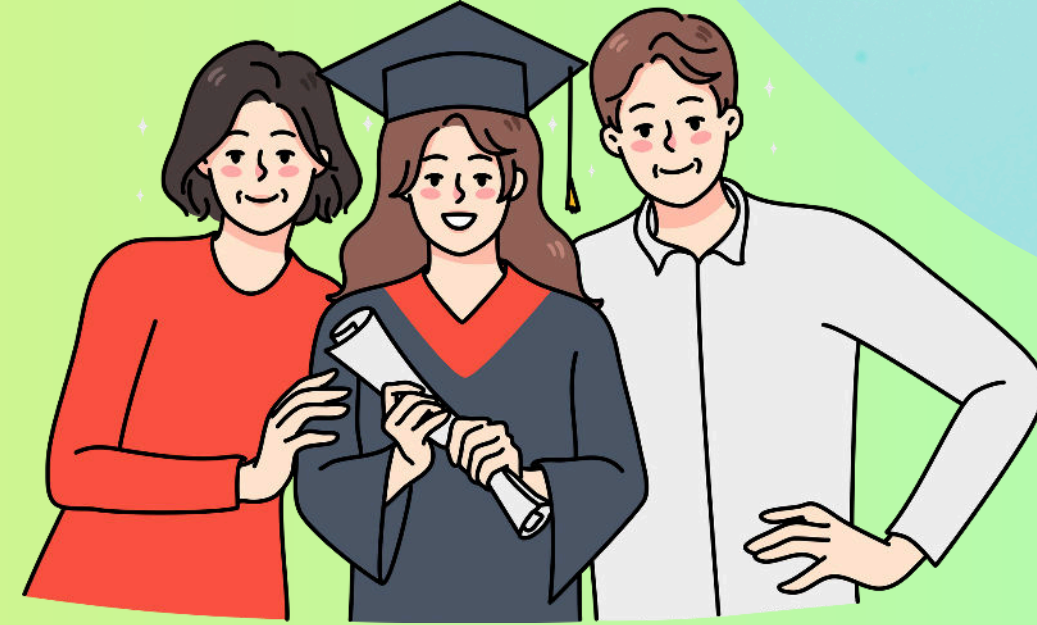



Sınav Oturumları

Birinci
oturum
(TYT)

İkinci
oturum
(AYT)

Üçüncü
oturum
(DİL)





2025 Sınav Takvimi

- SINAV HAZİRAN AYI İÇERİSİNDE ÖSYM TARAFINDAN İLAN EDİLEN BİR TARİHLERDE YAPILMAKTADIR.
- Yüksek Öğretim Kurumları Sınavı 3 oturum olarak yapılacaktır.

1.Oturum---> Cumartesi -10.15

2.Oturum---> Pazar -10.15

3.Oturum---> Pazar -15.45

*Adaylar sınav binalarına sabah oturumlarında saat 10.00'dan önce; öğlen oturumunda ise saat 15.30'dan önce giriş yapmalıdır.

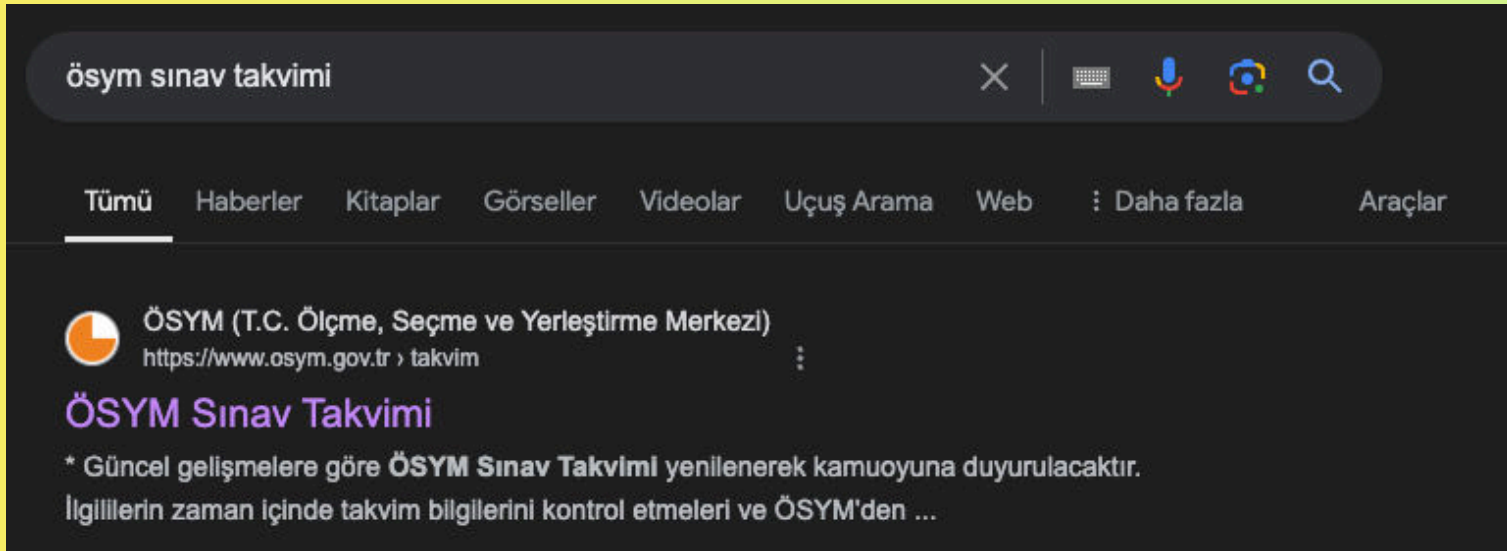

SINAV	SINAV TARİHİ	BAŞVURU TARİHLERİ	GEÇ BAŞVURU GÜNÜ **	SONUÇ TARİHİ ****
YKS Yükseköğretim Kurumları Sınavı 2024-YKS 1. Oturum (TYT)	Sınav Tarihi: 08.06.2024	Başvuru Tarihleri: 01.02.2024 12:15 26.02.2024 23:59	Geç Başvuru Günü: 06.03.2024 07.03.2024 23:59	Sonuç Tarihi: 17.07.2024
YKS Yükseköğretim Kurumları Sınavı 2024-YKS 2. Oturum (AYT)	Sınav Tarihi: 09.06.2024	Başvuru Tarihleri: 01.02.2024 12:15 26.02.2024 23:59	Geç Başvuru Günü: 06.03.2024 07.03.2024 23:59	Sonuç Tarihi: 17.07.2024
YKS Yükseköğretim Kurumları Sınavı 2024-YKS 3. Oturum (YDT)	Sınav Tarihi: 09.06.2024	Başvuru Tarihleri: 01.02.2024 12:15 26.02.2024 23:59	Geç Başvuru Günü: 06.03.2024 07.03.2024 23:59	Sonuç Tarihi: 17.07.2024



İSTANBUL
İL MİLLÎ EĞİTİM MÜDÜRLÜĞÜ

Birinci Oturum

TEMEL YETERLİLİK TESTİ

(TYT)





Temel Yeterlilik Testi (TYT)

Genel İlkeler

- + *Türkçe, Temel Matematik, Fen Bilimleri ve Sosyal Bilimler testlerinden oluşur.*
- + *Bütün adayların birinci oturuma girmesi **zorunludur**.*
- + *Sınav sonunda tek bir puan türü hesaplanır. (**TYT puanı**)*
- + *Toplam **120 soru** vardır. Sınav süresi **165 dakikadır**.*
- + *Aynı testte yer alan soruların zorluk seviyesi puan değerini etkilememektedir. Örneğin en zor matematik sorusu ile en kolay matematik sorusunun puan değeri aynıdır.*



Temel Yeterlilik Testi (TYT)

Soru Sayıları ve Süreleri:

Temel Yeterlilik Testi	Soru Sayıları	Toplam Süre	Soru Başına Ortalama Süre
Türkçe	40	165 dk.	82,5 sn
Sosyal Bilimler *Coğrafya (5 soru) *Din Kültürü ve Ahlak Bilgisi (5 soru) *Felsefe(5 soru) *Tarih (5 soru) **SADECE DİN KÜLTÜRÜ VE AHLAK BİLGİSİ DERSİNDEN MUAF ÖĞRENCİLER, BU DERSE AİT SORULARI ÇÖZMEYECEK, 21-25. SORULARA AİT FELSEFE SORULARINI ÇÖZECEKTİR.	20		
Fen Bilimleri *Biyoloji (6 soru) * Fizik (7 soru) *Kimya (7 soru)	20		
Matematik	40		
Toplam	120		



Temel Yeterlilik Testi (TYT)

TYT Puan Türünün Hesaplanmasında Testlerin Ağırlığı (%)

Puan Türü	Türkçe Testi	Sosyal Bilimler Testi	Temel Matematik Testi	Fen Bilimleri Testi
TYT	33	17	33	17

- İlgili yılda sınava giren öğrencilerin soru çözüm ortalamaları değişiklik gösterdiği için soruların puan getirileri her yıl farklılık göstermektedir.
- Ancak puan getirileri birbirlerinden büyük oranda farklılaşmamaktadır.
- Bu nedenle TYT sınavında Türkçe, Matematik, Sosyal Bilimler ve Fen Bilimler derslerinin getirmiş olduğu puanlar arasında çok büyük farklılıklar yoktur.





İSTANBUL
İL MİLLÎ EĞİTİM MÜDÜRLÜĞÜ



İkinci Oturum

ALAN YETERLİLİK TESTİ

(AYT)



Alan Yeterlilik Testi (AYT)

Soru Sayıları ve Süreleri:

Testler	Soru Sayıları	Cevaplanacak Soru Sayısına Göre Soru Başına Ortalama Süreler		
		İki Test (80 Soru)	Üç Test (120 Soru)	Dört Test (160 Soru)
Türk Dili ve Edebiyatı-Sosyal Bilimler-1 Testi	40	135 sn	90 sn	67,5 sn
Sosyal Bilimler-2 Testi	40			
Matematik Testi	40			
Fen Bilimleri Testi	40			
Toplam	160	180 dk (3 saat)	180 dk (3 saat)	180 dk (3 saat)



Alan Yeterlilik Testi (AYT)

AYT İçeriği ve Soru Sayıları

Testler	Soru Sayısı
Türk Dili ve Edebiyatı-Sosyal Bilimler-1 Testi Türk Dili ve Edebiyatı	24
Sosyal Bilimler -1 Testi Coğrafya - 1 Tarih - 1	6 10
Toplam	40

Testler	Soru Sayısı
Matematik Testi	40
Toplam	40

Testler	Soru Sayısı
Sosyal Bilimler -2 Testi Coğrafya - 2 Din Kültürü ve Ahlak Bilgisi Felsefe Grubu (Felsefe, Mantık, Psikoloji, Sosyoloji) Tarih - 2	11 6 12 11
Toplam	40

Testler	Soru Sayısı
Fen Bilimleri Testi Fizik Kimya Biyoloji	14 13 13
Toplam	40



İSTANBUL
İL MİLLÎ EĞİTİM MÜDÜRLÜĞÜ

Üçüncü Oturum

YABANCI DİL TESTİ

(YDT)





Üçüncü Oturum

Yabancı Dil Testi (YDT)



Almanca

ا ب ت ث ج ح خ
د ذ ر ز س ش ص
ض ط ظ ع غ ف ق
ك ل م ن ه و ي

Arapça



Fransızca



İngilizce



Rusça



Soru Sayısı: 80 soru
Sınav Süresi: 120 dakika



YÜKSEKÖĞRETİM SINAVLARINA İLİŞKİN GENEL İLKELER

Birinci oturum olan **TYT**'nin toplam puan içindeki ağırlığı %40, ikinci oturum olan **AYT**'nin ise %60'dır.



YKS puanı 100 – 500 puan (OBP hariç) aralığındadır.





AYT'nin etkisi TYT'den daha fazla!

ÖRNEK:

TYT: 200 hampuan %40 -----> 80 puan
AYT: 300 hampuan %60 -----> 180 puan
Yerleřtirme Ham Puan: 260

TYT: 300 hampuan %40 -----> 120 puan
AYT: 200 hampuan %60 -----> 120 puan
Yerleřtirme Ham Puan: 240



Hangi puan türleri için hangi testler çözülmeli?

Adayın, Yerleşmeyi Hedeflediği Programın Puan Türleri İçin Çözmesi Gereken Testler	ALAN YETERLİLİK TESTLERİ			
	Türk Dili ve Edebiyatı- Sosyal Bilimler-1	Sosyal Bilimler-2	Matematik Testi	Fen Bilimleri Testi
Sözel Puan için	✓	✓		
Sayısal Puan için			✓	✓
Eşit Ağırlık Puanı için	✓		✓	
Sözel + Eşit Ağırlık Puanı için	✓	✓	✓	
Sayısal + Eşit Ağırlık Puanı için	✓		✓	✓
Sözel + Sayısal + Eşit Ağırlık Puanı için	✓	✓	✓	✓





HANGİ PUAN? HANGİ TEST?



SAYISAL

EŞİT
AĞIRLIK



SÖZEL

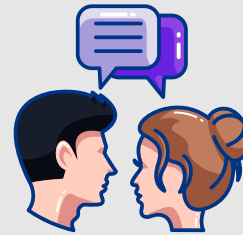

YABANCI
DİL

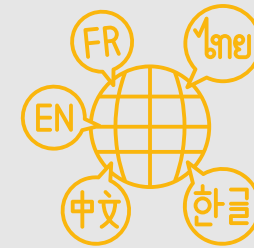



HANGİ PUAN? HANGİ TEST?

SAYISAL

Lisans Yerleştirme (SAY)

TYT (%)					AYT (%)			
PUAN TÜRÜ	Türkçe	Sosyal Bilimler	Temel Matematik	Fen Bilimleri	Matematik	Fen Bilimleri		
					Matematik	Fizik	Kimya	Biyoloji
SAY	40				30	10	10	10



HANGİ PUAN? HANGİ TEST?

SAYISAL

Sayısal Puana Göre Öğrenci Alan Bölümler:

Tıp

Beslenme ve Diyetetik

Bilgisayar ve Yazılım Mühendisliği

Dil ve Konuşma Terapisi

Dijital Oyun Tasarımı

Diş Hekimliği

Eczacılık

Ergoterapi (Fakülte, Yüksekokul)

Fizyoterapi ve Rehabilitasyon (Fakülte-Yüksekokul)

Genetik ve Biyomühendislik

Hemşirelik (Fakülte)

İç Mimarlık

Kentsel Tasarım ve Peyzaj Mimarlığı

Mimarlık

Moleküler Biyoloji ve Genetik

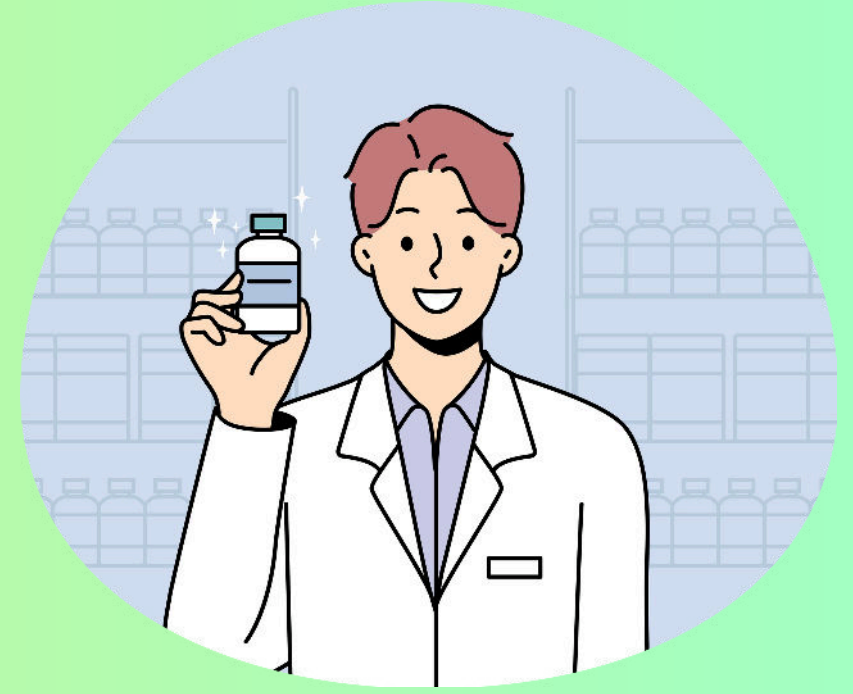



HANGİ PUAN? HANGİ TEST?



SAYISAL

EŞİT
AĞIRLIK



SÖZEL



YABANCI
DİL

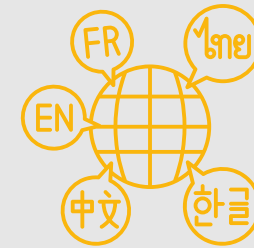



HANGİ PUAN? HANGİ TEST?

SÖZEL

Lisans Yerleştirme (SÖZ)

TYT (%)					AYT (%)						
PUAN TÜRÜ	Türkçe	Sosyal Bilimler	Temel Matematik	Fen Bilimleri	Türk Dili ve Edebiyatı- Sosyal Bilimler-1			Sosyal Bilimler-2			
					Türk Dili ve Edebiyatı	Tarih-1	Coğrafya-1	Tarih-2	Coğrafya-2	Felsefe Grubu	DİKAB
SÖZ			40		18	7	5	8	8	9	5



HANGİ PUAN? HANGİ TEST?

SÖZEL

Sözel Puana Göre Öğrenci Alan Bölümler:

- Animasyon ve Oyun Tasarımı
- Çizgi Film ve Animasyon
- Halkla İlişkiler
- İlahiyat
- Okul Öncesi Öğretmenliği
- Özel Eğitim Öğretmenliği
- Radyo, Televizyon ve Sinema
- Rekreasyon Yönetimi
- Sinema ve Televizyon
- Sosyal Bilgiler Öğretmenliği
- Türkçe Öğretmenliği
- Tarih Öğretmenliği
- Medya ve İletişim
- İslam ve Din Bilimleri
- Gastronomi ve Mutfak Sanatları

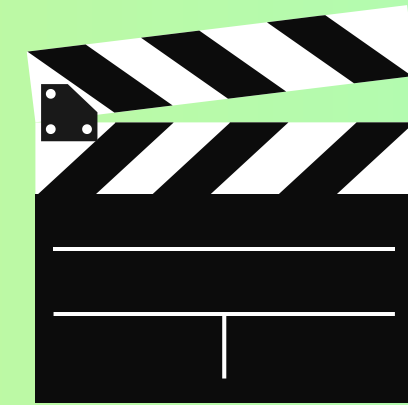
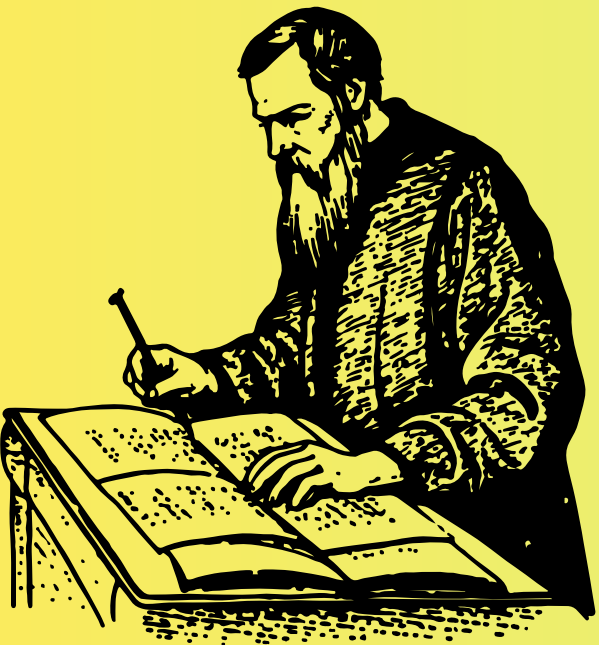
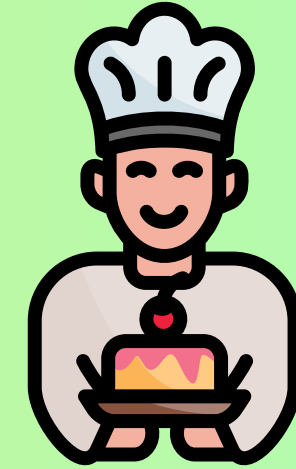



HANGİ PUAN? HANGİ TEST?



SAYISAL

EŞİT
AĞIRLIK



SÖZEL



YABANCI
DİL

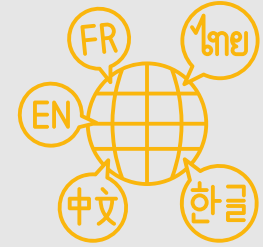



HANGİ PUAN? HANGİ TEST?

EŞİT AĞIRLIK

Lisans Yerleştirme (EA)

TYT (%)					AYT (%)			
PUAN TÜRÜ	Türkçe	Sosyal Bilimler	Temel Matematik	Fen Bilimleri	Matematik	Türk Dili ve Edebiyatı-Sosyal Bilimler-1		
					Matematik	Türk Dili ve Edebiyatı	Tarih-1	Coğrafya-1
EA			40		30	18	7	5



HANGİ PUAN? HANGİ TEST?

EŞİT AĞIRLIK

Eşit Ağırlık Puan Türüne Göre Öğrenci Alan Bölümler:

Hukuk

Çocuk Gelişimi

Sosyal Hizmet

Grafik Tasarım

Siyaset Bilimi ve Kamu Yönetimi

İç Mimarlık ve Çevre Tasarımı

Bankacılık

İktisadi ve İdari Bilimler Programları

İşletme

Kamu Yönetimi

Uluslararası İlişkiler

Moda Tasarımı

Psikoloji

Rehberlik ve Psikolojik Danışmanlık

Sınıf Öğretmenliği

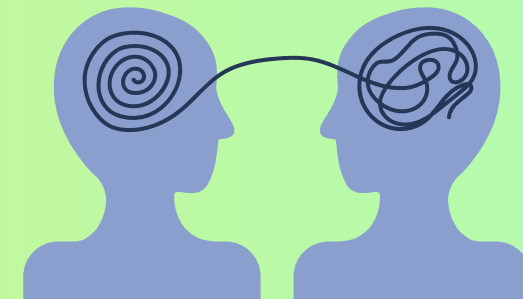
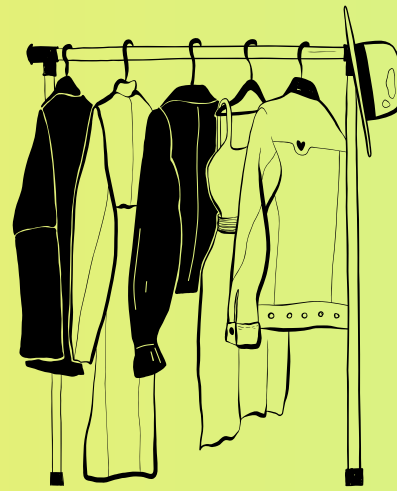
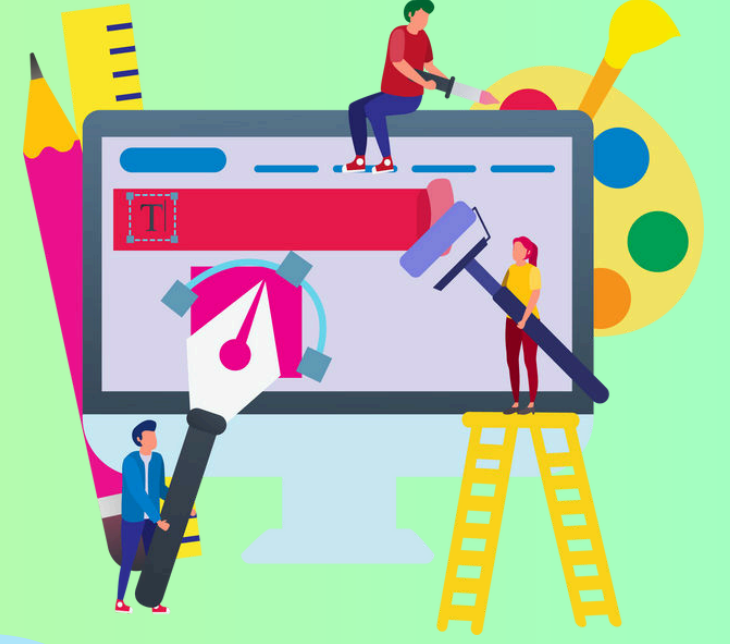



HANGİ PUAN? HANGİ TEST?



SAYISAL

EŞİT
AĞIRLIK



SÖZEL

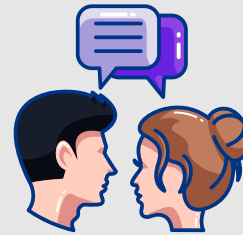

YABANCI
DİL

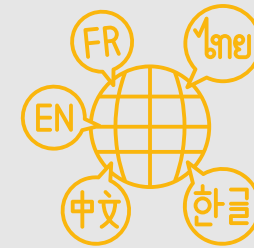



HANGİ PUAN? HANGİ TEST?

YABANCI DİL

Lisans Yerleşirme (DİL)

TYT (%)					YABANCI DİL (%)	
PUAN TÜRÜ	Türkçe	Sosyal Bilimler	Temel Matematik	Fen Bilimleri	Yabancı Dil	
DİL	40				60	

Yabancı Dil Sınavı İngilizce, Almanca, Fransızca, Arapça ve Rusça dillerinde yapılacaktır.



HANGİ PUAN? HANGİ TEST?

YABANCI DİL

Yabancı Dil Puan Türüne Göre Öğrenci Alan Bölümler:

- İngilizce Mütercim ve Tercümanlık
- İngilizce Öğretmenliği
- İngiliz Dili ve Edebiyatı
- Amerikan Kültürü ve Edebiyatı
- Almanca Öğretmenliği
- Almanca Mütercim ve Tercümanlık
- Rus Dili ve Edebiyatı
- Fars Dili ve Edebiyatı
- Turizm Rehberliği
- Fransız Dili ve Edebiyatı
- İspanyol Dili ve Edebiyatı
- Çin Dili ve Edebiyatı
- Arap Dili ve Edebiyatı
- Kore Dili ve Edebiyatı
- Karşılaştırmalı Edebiyat





Yükseköğretim Programlarına Başvurabilmek İçin En Az Kaç Puan Almak Gerekir?

Yükseköğretim Programının Türü	İlgili Puan Türleri	Puan/Başarı Sırası Koşulu
Ön lisans programlarını tercih edebilmek için	TYT	TYT sınav puanının hesaplanmış olması gerekmektedir.
Özel yetenek gerektiren lisans programlarına ön kayıt yaptırabilmek için (Devlet Konservatuvarlarının / Konservatuvarların lise devresi mezunlarının Konservatuvarların lisans devresine yerleştirilmesinde merkezi sınav puanı aranmaz.)	TYT	TYT sınav puanının hesaplanmış olması gerekmektedir. *
Merkezi yerleştirme yapılan lisans programlarını tercih edebilmek için	İlgili puan türünde (AYT/YDT)	İlgili puan türünde Sınav puanının hesaplanmış olması gerekmektedir.
Özel yetenek gerektiren öğretmenlik programlarına ön kayıt yaptırabilmek için	TYT	En düşük 800 bininci (800.000)**

* Bu programlara en az kaç puan almış adayların başvurabileceklerine ilgili yükseköğretim kurumunca karar verilerek, ilgili yükseköğretim kurumunca basın-yayın organlarıyla adaylara duyurulacaktır.

** Ek puansız yerleştirme puanının başarı sırası dikkate alınır.



Program Türü	İlgili Puan Türü	Başarı Sırası*
Hukuk programlarına yerleştirme işlemlerinde	EA	En düşük 125 bininci (125.000)
Mühendislik programlarına yerleştirme işlemlerinde (Orman, Ziraat, Su Ürünleri/Su Bil. Fakülteleri programları, Ağaç İşleri Endüstri Mühendisliği programları hariç; Ziraat Fakültelerinin Gıda Mühendisliği programları dâhil)	SAY	En düşük 300 bininci (300.000)
Mimarlık programlarına yerleştirme işlemlerinde	SAY	En düşük 250 bininci (250.000)
Tıp programlarına yerleştirme işlemlerinde	SAY	En düşük 50 bininci (50.000)
Öğretmenlik programlarına yerleştirme işlemlerinde (Rehberlik ve Psikolojik Danışmanlık programı dâhil)	İlgili Puan Türünde	En düşük 300 bininci (300.000)
Eczacılık programlarına yerleştirme işlemlerinde	SAY	En düşük 100 bininci (100.000)
Diş Hekimliği programlarına yerleştirme işlemlerinde	SAY	En düşük 80 bininci (80.000)

* Vakıf Yükseköğretim kurumları senato kararı ile söz konusu başarı sırasına ilişkin daha üstte başarı sırasibelirleyebilmektedir.



İSTANBUL
İL MİLLÎ EĞİTİM MÜDÜRLÜĞÜ

ORTAÖĞRETİM BAŞARI PUANI (OBP)



ORTAÖĞRETİM BAŞARI PUANI (OBP)

- Ortaöğretimden alınan 100 üzerinden diploma notu 5 ile çarpılarak Ortaöğretim Başarı Puanına (OBP) dönüştürülür. OBP 0,12 katsayısı ile çarpılarak sınav puanlarına eklenip yerleştirme puanları hesaplanır. Örneğin: diploma notu 80 olan öğrenci, $80 \times 5 = 400$, $400 \times 0,12 = 48$ puan alır.
- Okul puanına TÜBİTAK'tan derece almış adayların ek puanları da eklenecektir.
- Okul birincileri, genel kontenjan (öncelikle) ve okul birincisi kontenjanı göz önünde tutularak merkezî yerleştirme ile yerleştirme puanlarının yeterli olduğu en üst tercihlerine yerleştirilmektedir.
- YKS puanlarının en büyük değeri 500 olduğu için yerleştirme puanının en büyük değeri: $500 + (0,12 \times 500) = 560$ olacaktır.
- Mesleki ve Teknik Anadolu Liseleri'nde ortaöğretim başarı puanı eklenirken mezun oldukları alanla ilgili bölümleri tercih etmeleri halinde 0,18 katsayı ile çarpılmaktadır.

ORTAÖĞRETİM BAŞARI PUANI (OBP)

OBP	EK PUANSIZ (0,12)	EK PUANLI (0,18)
50	30	45
60	36	54
70	42	63
80	48	72
90	54	81
100	60	90

- Adaylar bir yükseköğretim kurumuna yerleşmeleri halinde kayıt yaptırmassa da bir sonraki yıl çarpılacak katsayıları yarıya (0,06) düşmektedir.

$$0,12 \text{ -----} > 0,06$$

$$0,18 \text{ -----} > 0,09 \text{ (Mesleki ve Teknik Anadolu Liseleri)}$$



ANNE-BABALARA ÖNERİLER



Çocuklarınız söylediklerinizi değil davranışlarınızı dikkate alırlar. Çocuklarınızın en yakınındaki rol modelin sizler olduğunuzu unutmayın.



Çocuklarınızı sadece başarılı olduğunda takdir etmek yerine olumlu yanlarını ve çabalarını destekleyin.



Çocuğunuzun sizin değil kendi beklenti ve hayallerini gerçekleştirmesi için ona destek olun.



Çocuğunuzu tanıyın ve ona gerçekçi hedefler belirleyin.



Çocuğunuzun “Ya hedeflediğim/istediğim olmazsa?” sorusunu çocuğunuzla birlikte yanıtlayın ve birlikte bir B planı oluşturun.



Hayat başarısının sınav sonucundan ibaret olmadığını hatırlayınız.





ANNE-BABALARA ÖNERİLER



Çocuğunuzun değerini sınavdaki başarısıyla özdeşleştirmeyin. Sınavların onun kişiliğini ve zekasını değerlendirmedeğini sadece bilgisini değerlendirdiğini sık sık ona vurgulayın.



Çocuklarınızın kaygılarını sizinle paylaşması için çocuklarınızı dikkatli, özenli ve empatik dinleyin. Gerekli durumlarda profesyonel yardım almaktan çekinmeyin.



Kaygı, bulaşıcı bir duygudur. Sizin kaygı düzeyiniz arttıkça çocuğunuzun da kaygı düzeyi artacağından kaygınızla baş etmek için çabalayın.



Çocuğunuzu başkalarıyla değil sadece kendisi ile kıyaslamamız gerektiğini unutmayın.



Çocuğunuzu koşulsuz kabul edin.





İSTANBUL
İL MİLLÎ EĞİTİM MÜDÜRLÜĞÜ

Dinlediğiniz için teşekkür ederiz!

MESLEKİ VE TEKNİK EĞİTİM ŞUBESİ
İL MESLEKİ TANITIM VE YÖNLENDİRME KOMİSYONU
İSTANBUL-2024

